

23. Mai

10:00

Treffen der LAMA-Trainer*innen (Bastian Malzkorn)

11:30

Ankommen und Austausch

12:15

Begrüßung

Prof. 'in Dr. Claudia Hornberg und
Dr. Anja Bittner

12:30

Keynote: Geschlechtersensible Medizin - brauchen wir das überhaupt im Medizinstudium?

Prof. 'in Dr. Sabine Oertelt-Prigione und Dr. Eva Becher

13:15

Mittagspause



14:00

Wettbewerb der Standorte: Vorstellung der studentischen Initiativen

Moderation: Dr. Tim Peters

15:00

Parallele Austauschformate und Workshops:

- Sitzung der Jury für den Wettbewerb der Standorte (Tim Peters)
- Interprofessionelle Lehre in NRW – vernetzt sind wir stark (Pia N. Gadewoltz)
- Skills Lab Führung (Anna Lena Uerpmann)
- Poster-Walk und Networking
- Sitzung des Akademierats der LAMA NRW e.V.

16:30

Kaffeepause



17:00

Parallele Austauschformate und Workshops:

- Treffen des Innovationsclusters Praktisches Jahr (Bernhard Steinweg)
- Medizindidaktik-Shot: Professional Identity Formation (Thomas Shiozawa)
- Austausch der Prüfungsämter (Sabine Beiderwieden)
- Austausch der Fachschaften (Holly Allstein)
- Skills Lab Führung (Anna Lena Uerpmann)

19:00

Gesellschaftsabend mit Verleihung des Preises für die beste studentische Initiative im Wettbewerb der Standorte

24. Mai

08:30

Ankommen und Morgenaustausch

09:00

Keynote: Wissenschaftliche Ausbildung im Medizinstudium
Dr. Thomas Shiozawa

10:00

Parallele Austauschformate und Workshops:

- Treffen des Innovationsclusters Simulationspersonen (Angelika Fritz)
- Treffen des Innovationsclusters Wissenschaftlichkeit (Sören Moritz, Karoline Malchus)
- Medizindidaktik-Shot: Vorlesen war gestern. Bühne frei für lebendiges Lernen. (Robert Kleinert)

11:30

Kaffeepause



12:00

Parallele Austauschformate und Workshops:

- Treffen des KommMED.nrw-Netzwerks (Sven Benson, Daniela Mauer)
- Ambulante Medizin – Möglichkeiten, Lehrkonzepte und Herausforderungen (Bettina Leeuw)
- Medizindidaktik-Shot: "Wer ernten will, muss säen" – Seminare (inter)aktiv gestalten (Anna Christmann)

13:30

Staffelstab-Übergabe für den Tag der Lehre NRW 2025, anschließend Mittagsnack und Ende der Veranstaltung

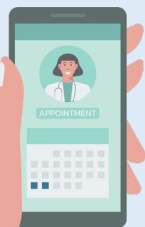

Registrierung

Bitte registrieren Sie sich auf der Webseite zum [Tag der Lehre NRW 2024](#) für die verschiedenen Programmpunkte.

Mit Bus & Bahn

- Bielefeld Hbf, dann mit der U-Bahn/Straßenbahn Linie 4 (Richtung Universität oder Lohmannshof, ca. 7 Minuten).
- Von der Straßenbahnhaltestelle Universität oder Bültmannshof erreichen Sie das ZiF, indem Sie den Hügel hinter dem Hauptgebäude der Universität hinauflaufen.
- Tagsüber fährt ein Bus vom Bielefelder Hauptbahnhof zum ZiF (Linien 61 nach Werther/Halle oder 62 nach Borgholzhausen); die Haltestelle ist Universität/ Studentenwohnheim.

Mit dem Taxi

Taxis stehen immer direkt vor dem Hauptbahnhof zur Verfügung (vom Hauptbahnhof zum ZiF sind es ca. 10 Minuten). Der Fahrpreis zur Universität beträgt derzeit etwa 16 Euro.

Adresse:

Zentrum für interdisziplinäre Forschung – ZiF
Methoden 1
33615 Bielefeld

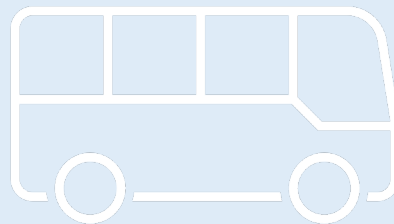
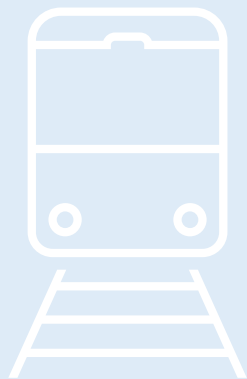

Wir wünschen Ihnen eine angenehme Reise!